Rysunki techniczne - pakiet przykładowy

Od układu funkcjonalnego po rozwinięcia ścian i zabudów.

12 arkuszy

9 zakresów opracowania

1 przykładowy projekt

W środku:

Rzuty w skali • zabudowy meblowe • rozwinięcia ścian • wymiary i opisy

Dane inwestorów, nazwa lokalizacji i identyfikujące wzmianki zostały usunięte.
Materiał edukacyjny. Dokładność i przydatność rysunków zawsze ocenia projektant.
Skalę zachowasz, drukując arkusze w oryginalnym formacie, bez dopasowania do strony (100%).

Maciej Słowiński

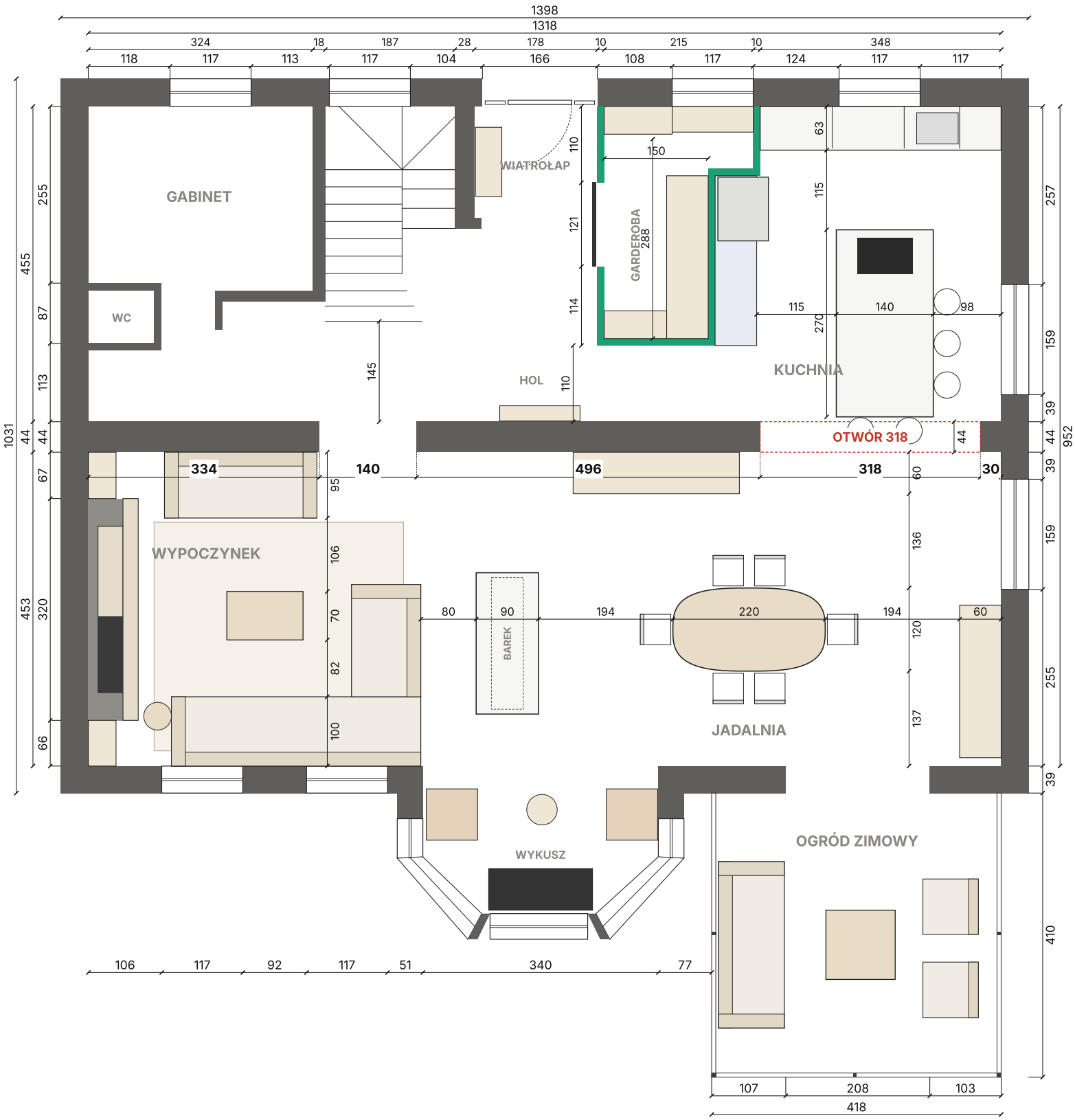

SŁOWIŃSKI ATELIER

Parter – rzut całości z wymiarami

Projekt przykładowy | skala 1:75 (A4)

LEGENDA

szary – ściany istniejące

zielony – ścianki g-k 10

czerwona przerywana – poszerzenie otworu

antracyt – ramy HS ogrodu zimowego

Wymiary w cm, w świetle ścian.

Gabinet i WC – bez zmian.

KLUCZOWE WYMIARY

- otwór kuchnia–jadalnia 318 (od ściany wsch. 30)
- wejście do salonu 140 (od ściany zach. 334)
- ściana nośna gr. 44
- wnętrze 1318 × 952, ogród zimowy 418 × 410
- otwarcie do ogrodu zim. 208, wykusz 340
- szczegóły: rzuty kuchni, jadalni, wypoczynku, strefy wejściowej (1:25 / 1:30)

0 0,5 1 1,5 2 m

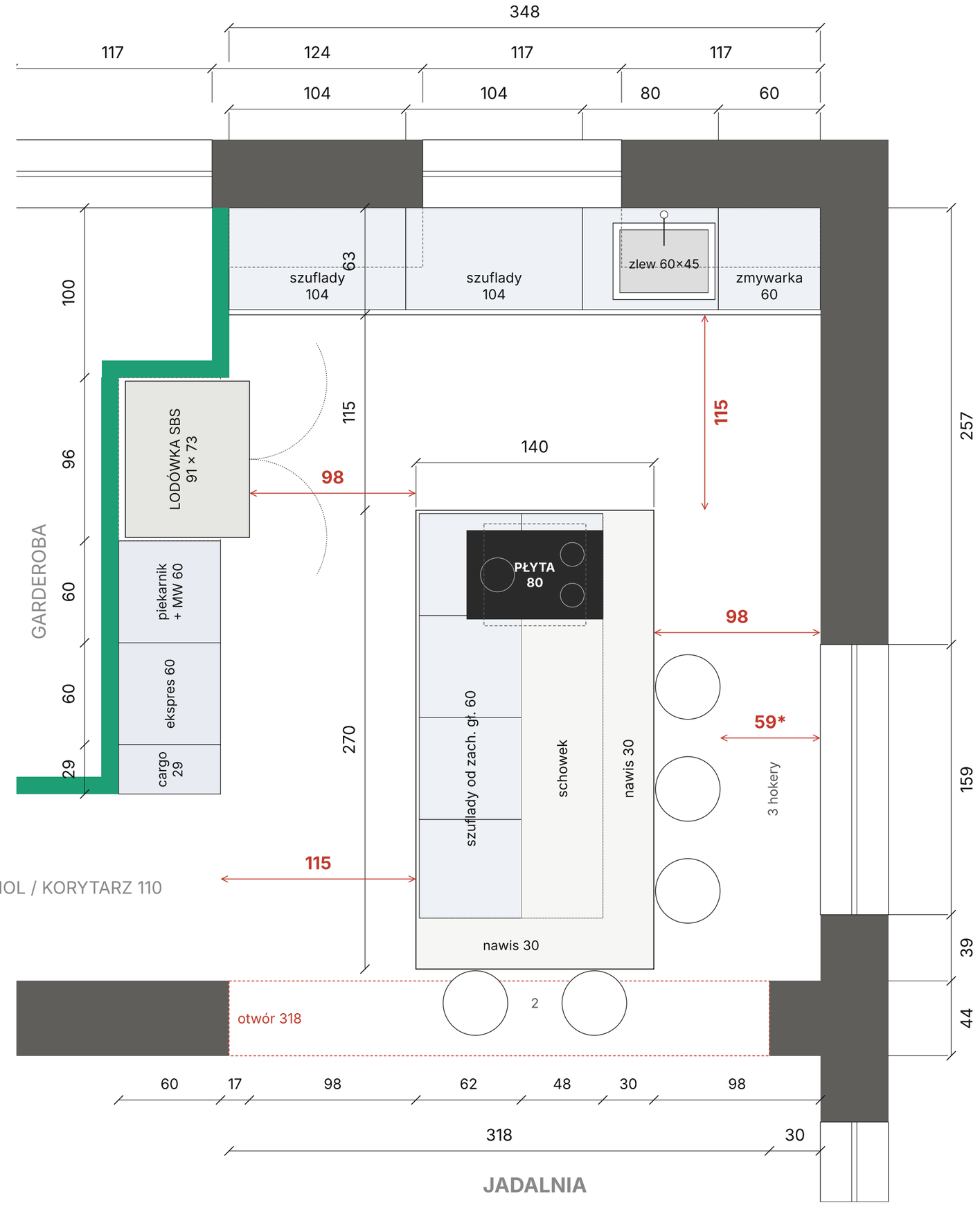

SŁOWIŃSKI ATELIER

Kuchnia – rzut z góry

Projekt przykładowy | skala 1:25 (A3)

LEGENDA

szary – ściany istniejące

zielony – ścianki g-k 10

czerwona przerywana – poszerzenie otworu

szara przerywana – szafki wiszące, okap

czerwone strzałki – przejścia w świetle

ZABUDOWA

- blaty gł. 63, wys. 90, marmur
- szafki wiszące gł. 35, od 150 do 270
- zabudowa wysoka gł. 60, wsunięta o 5 w garderobę; lodówka SBS 91 × 73 piekarnik + MW, ekspres, cargo 29
- zlew 60 × 45 w szafce 80, zachodzi ok. 5 cm na okno; zmywarka po prawej stronie zlewu, w narożniku
- WYSPA – blat 140 × 270, korpus 108 × 238 płyta 80 od strony okna (model do ustalenia z wykonawcą)
- 5 hokerów: 3 od wsch., 2 od jadalni

PRZEJŚCIA

- blat pod oknami – wyspa 115
- zabudowa wysoka – wyspa 115 (98)
- wyspa – ściana wsch. 98

* 59 przy zajętym hokerze

Wymiary w cm. Nadproże – konstruktor.

0 25 50 75 100 cm

Kuchnia – rozwinięcia ścian (1/2)

A – ściana pod oknami (widok od wyspy) · B – zabudowa wysoka (widok od wyspy) · skala 1:25

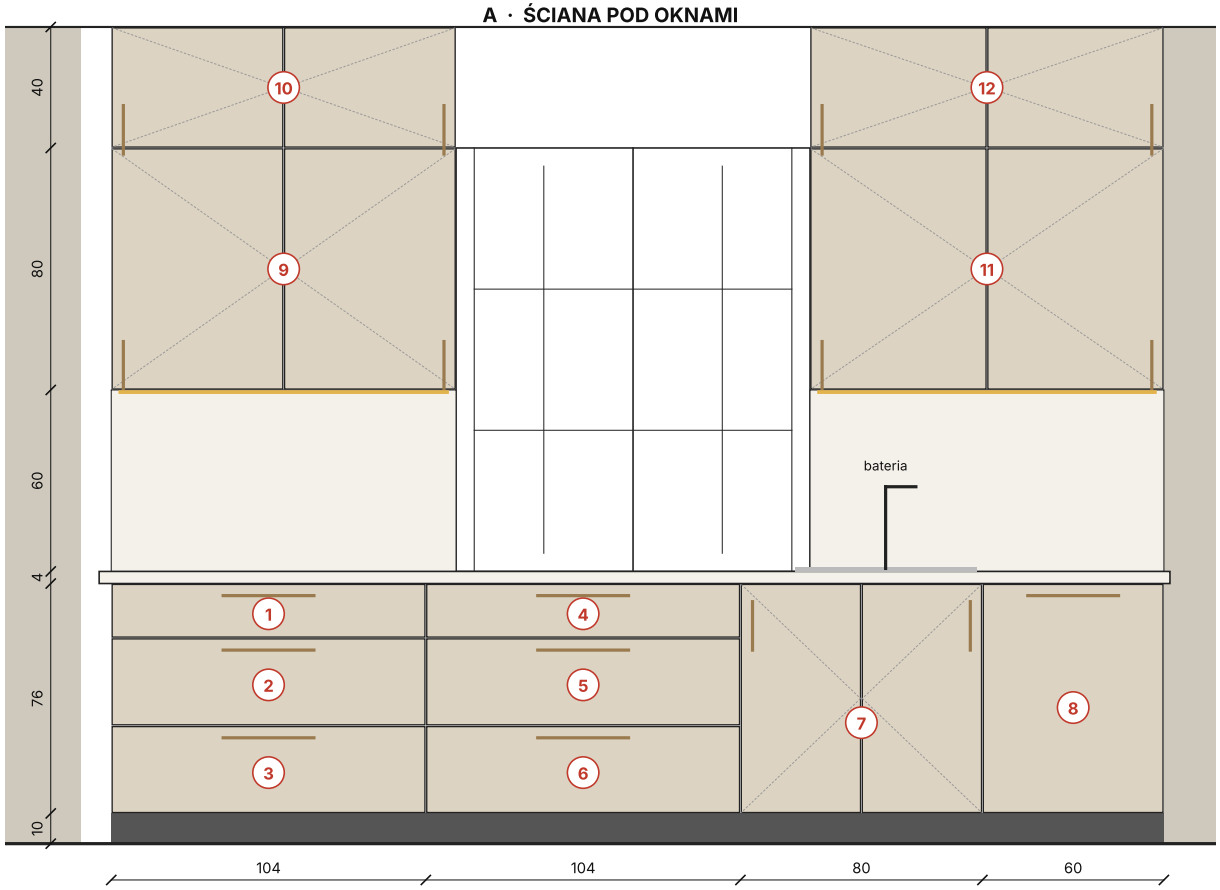



A – ŚCIANA POD OKNAMI (od lewej)

1 szuflada płytka: przybory – łyżki, łopatki, noże
2 szuflada: miski, sitka, tarki, miarki
3 szuflada głęboka: pojemniki, termosy
4 szuflada płytka: sztućce codzienne (wkład)
5 szuflada: talerze z organizerem
6 szuflada głęboka: miski, salaterki, półmiski
7 zlewowa 80: sortownik odpadów 3–4 kosze + chemia
8 zmywarka 60 zintegrowana, front meblowy
9 wiszące lewe dół: przyprawy, herbata, słoiki
10 wiszące lewe góra: zapasy, rzadziej używane
11 wiszące prawe dół: szklanki, kubki (przy zmywarce)
12 wiszące prawe góra: szkło okazjonalne

B – ZABUDOWA WYSOKA (od lewej)

13 cargo 29: oleje, octy, sosy; wyżej suche zapasy
14 szuflada: makaron, ryż, kasze
15 szuflada: mąka, cukier, płatki w pojemnikach
16 ekspres do kawy w zabudowie
17 nad ekspresem: kawa, herbata, filiżanki
18 górna: zapasy, rzadko używane
19 szuflada 68: blachy, formy, ruszty
20 piekarnik 60
21 mikrofala do zabudowy (wys. ok. 38–45)
22 nad MW: naczynia żaroodporne, pojemniki
23 górna: tace, rzeczy sezonowe
24 lodówka SBS wolnostojąca, front 17 przed zabudową
25 nad lodówką: duże naczynia, patery, tace

Wymiary w cm. Blat 90 (cokół 10 + korpus 76 + blat 4), szafki wiszące gł. 35 od 150 do sufitu 270, zabudowa wysoka gł. 60. Wyposażenie i podział szuflad do potwierdzenia z Klientami.

Kuchnia – rozwinięcia wyspy (2/2)

Wyspa – blat 140 × 270, wys. 90 · C bok płn. (gotowanie) · D bok zach. · E bok wsch. (hokery) · F bok płd. · skala 1:20

C · BOK PŁN. – PŁYTA (stoisz tu)

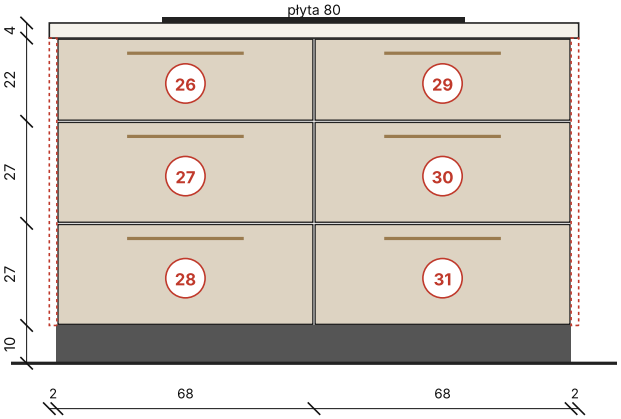

D · BOK ZACH. – OD ZABUDOWY WYSOKIEJ

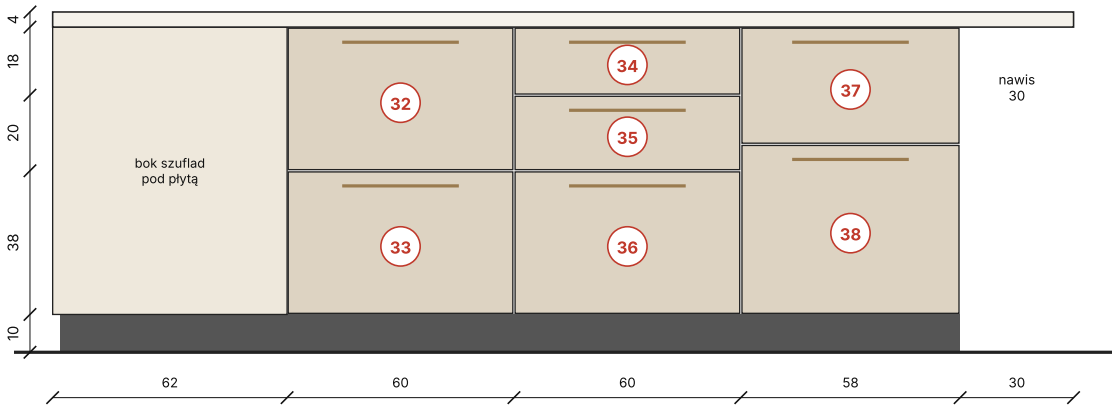

E · BOK WSCH. – OD HOKERÓW

szafki gł. 48 za nawisem 30 (bez podnóżka)

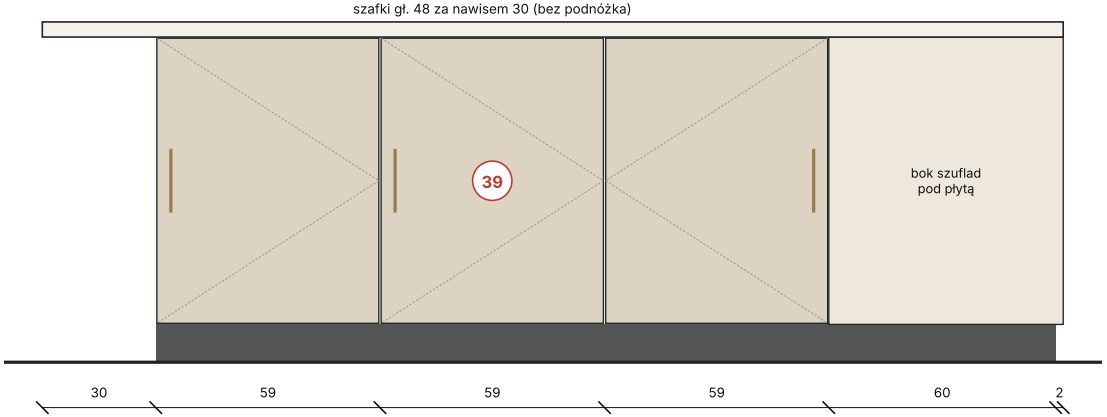

F · BOK PŁD. – OD JADALNI

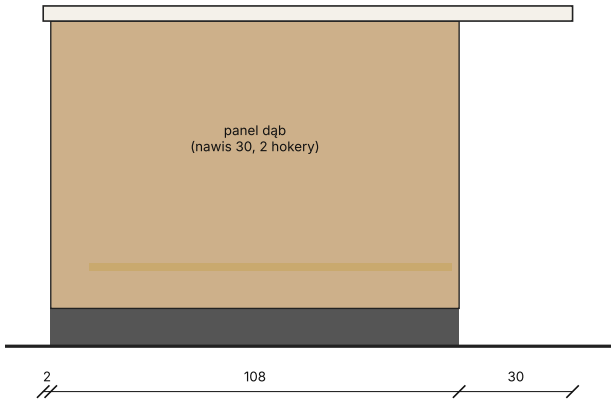

C – POD PŁYTĄ (od lewej)

- **26** płytka: łopatki, szczypce, chochle
- **27** środkowa: patelnie
- **28** dolna: duże garnki
- **29** płytka: rękawice, podkładki, termometr
- **30** środkowa: rondle, mniejsze garnki
- **31** dolna: pokrywki (organizer), brytfanna

D – BOK ZACH. (od płyty)

- **32** przyprawy (wkład skośny), oliwa
- **33** miski do mieszania, malakser
- **34** noże (wkład), nożyce
- **35** ściereczki, folie, papier
- **36** deski do krojenia, mandolina
- **37** sztućce do serwowania, serwetki
- **38** małe AGD: blender, mikser, toster

E – OD HOKERÓW

- **39** 3 szafki za hokerami: rzadko używane – naczynia świąteczne, półmiski, duże tace i pojemniki

Uwagi

- boki krótsze bez spadu blatu – od płyty 6 szuflad (2 × 3), od jadalni panel
- wykończenie boków przy szufladach C (czerwona przerywana) – do decyzji
- płytka szuflada pod płytą – sprawdzić głębokość płyty (wykonawca)
- bez witrynki i bez podnóżka od hokerów

Wymiary w cm. Fronty w kolorze greige, uchwyty mosiężne, blat kamień jasny (do wyboru). Lewo/prawo – patrząc na dany bok wyspy.

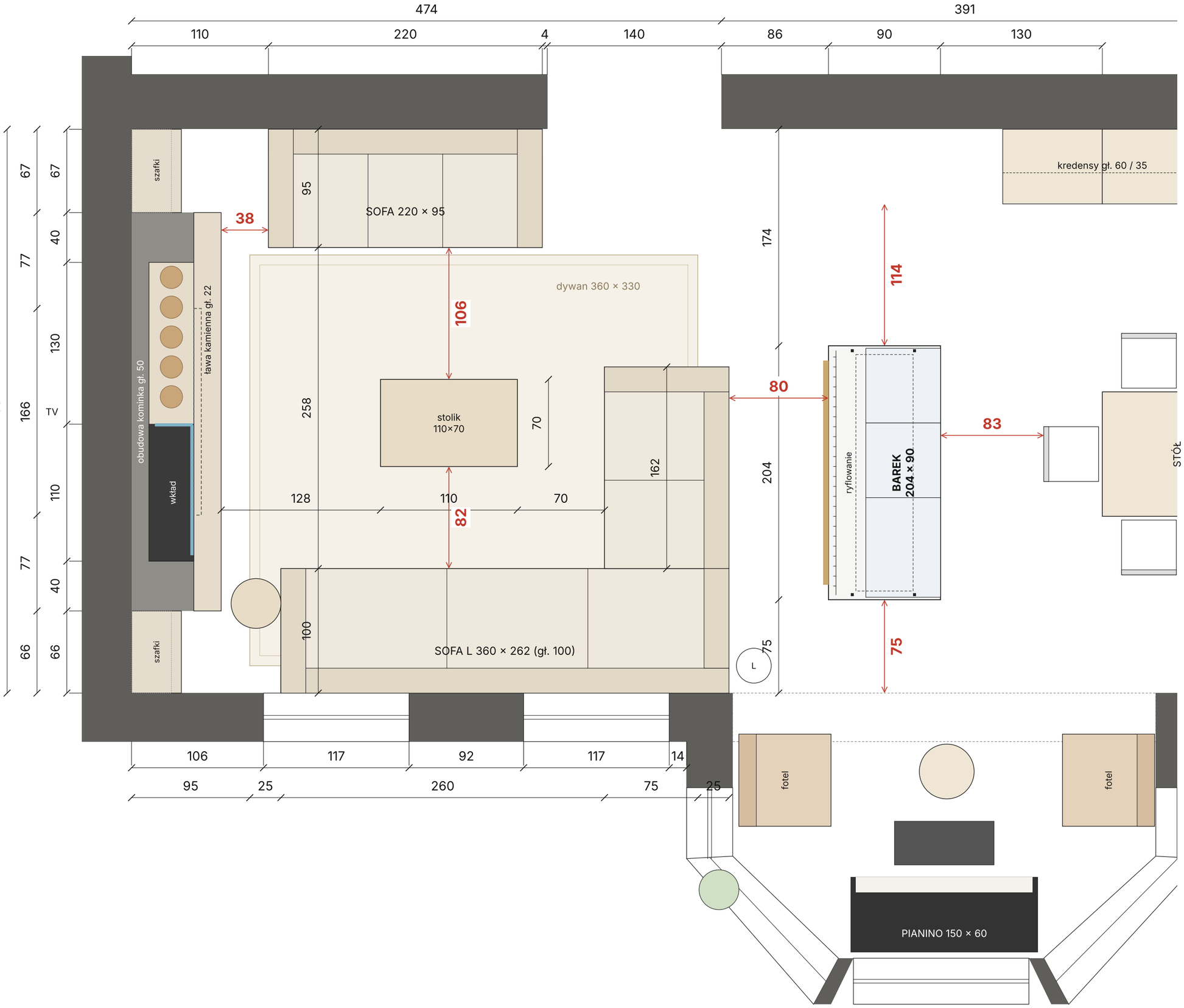

SŁOWIŃSKI ATELIER

Strefa wypoczynkowa

rzut z góry

Projekt przykładowy

6

LEGENDA

szary – ściany istniejące

szara przerywana – TV, szafki wiszące nad barkiem

czerwone strzałki – przejścia

MEBLE

- kominek na drewno: pod TV podświetlona nisza 240 × gł. 36, wkład 110 z szybą narożną zwróconą do osi, obok drewno
- po bokach szafki gł. 40 do 110, nad nimi półki otwarte
- sofa L 360 × 262, gł. 100
- sofa przy ścianie 220 × 95
- stolik kawowy 110 × 70
- dywan 360 × 330
- barek 204 × 90, wys. 90 szafki wiszące gł. 46, spód 160, rama stalowa

PRZEJŚCIA

- wejście do salonu 140
- sofa – stolik 106 / 82 / 70
- sofa L – barek 80 (76 podnóżek)
- barek – krzesło 83
- barek – kredens 114
- barek – ściana płd. 75

Wymiary w cm.

0 25 50 75 100

Strefa wypoczynkowa – ściana z kominkiem i TV

Widok ściany zach. (z sofy) · rzut zabudowy · skala 1:30

WIDOK ŚCIANY Z KOMINKIEM

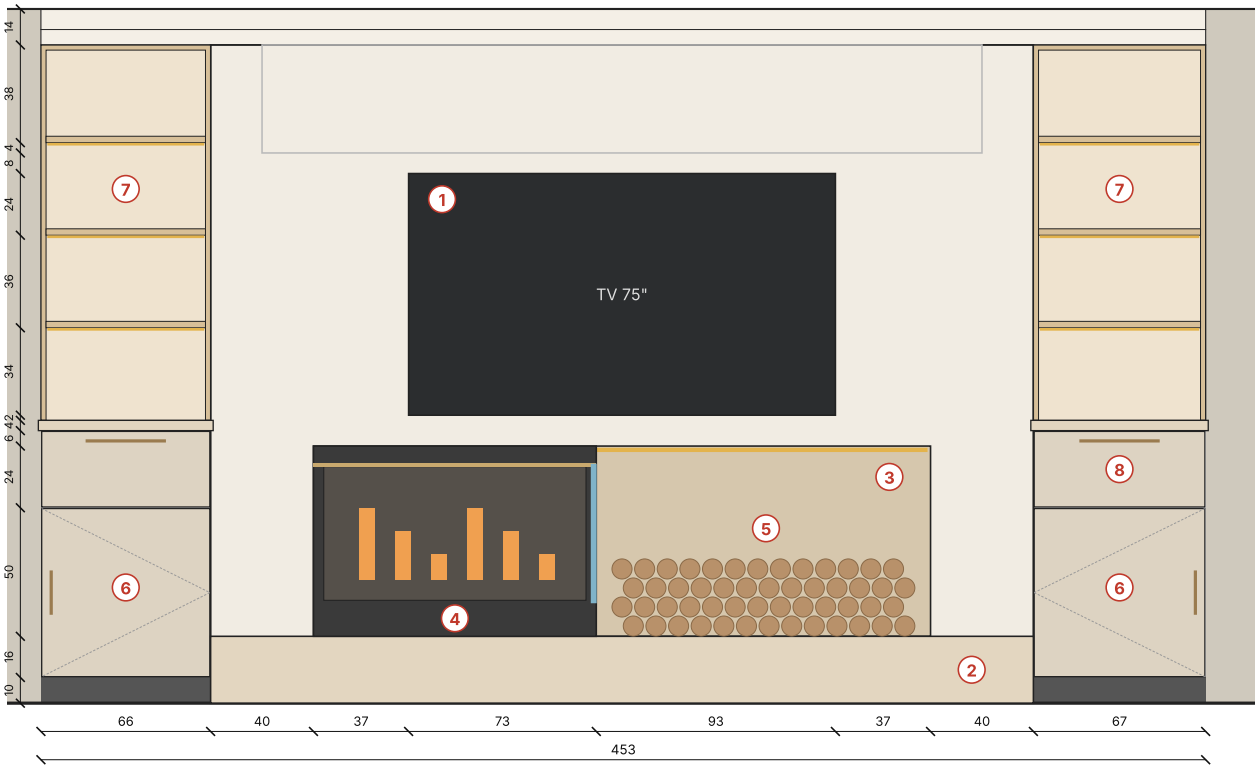

RZUT (od góry)

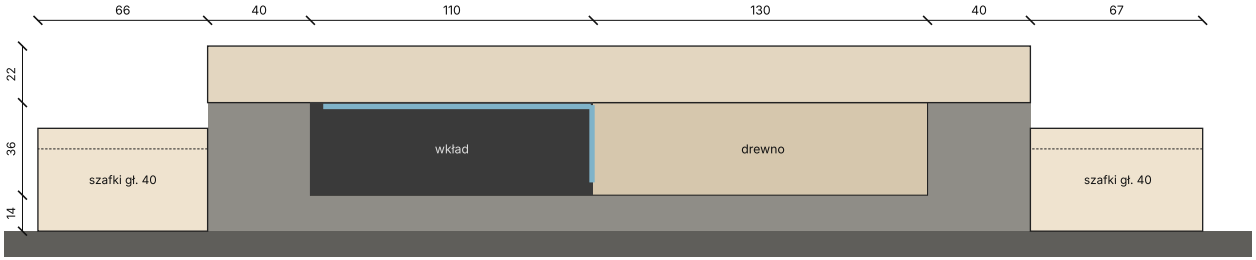

OPIS

1. TV 75" na osi, w obudowie z ochroną przed ciepłem
2. ława kamienna gł. 22 (cappuccino), wys. 26
3. nisza 240 × 74, gł. 36, kamień, LED u góry
4. wkład na drewno 110, szyba narożna: front + bok zwrócony do osi niszy
5. drewno kominkowe w pustej części niszy
6. szafki dolne gł. 40 do 110: drzwi + szuflada
7. półki otwarte dąb gł. 32, LED, do gzymsu
8. blat kamienny na szafkach

Uwagi

- obudowa kominka gł. 50, ława 22 (razem 72)
- model wkładu i komin – do doboru z kominiarzem; wymagana izolacja i kratki konwekcyjne
- wnęka TV / przepusty kablowe w obudowie
- przejście ława – sofa przy ścianie 38
- odległość od ławy do sofy L – patrz rzut 1:30

Wymiary w cm. Wysokość pomieszczenia 270. Lewo/prawo – patrząc na ścianę z sofy.

Barek – widoki (1/2)

A – od jadalni (front z szafkami) · B – od salonu (panel ryflowany) · skala 1:30

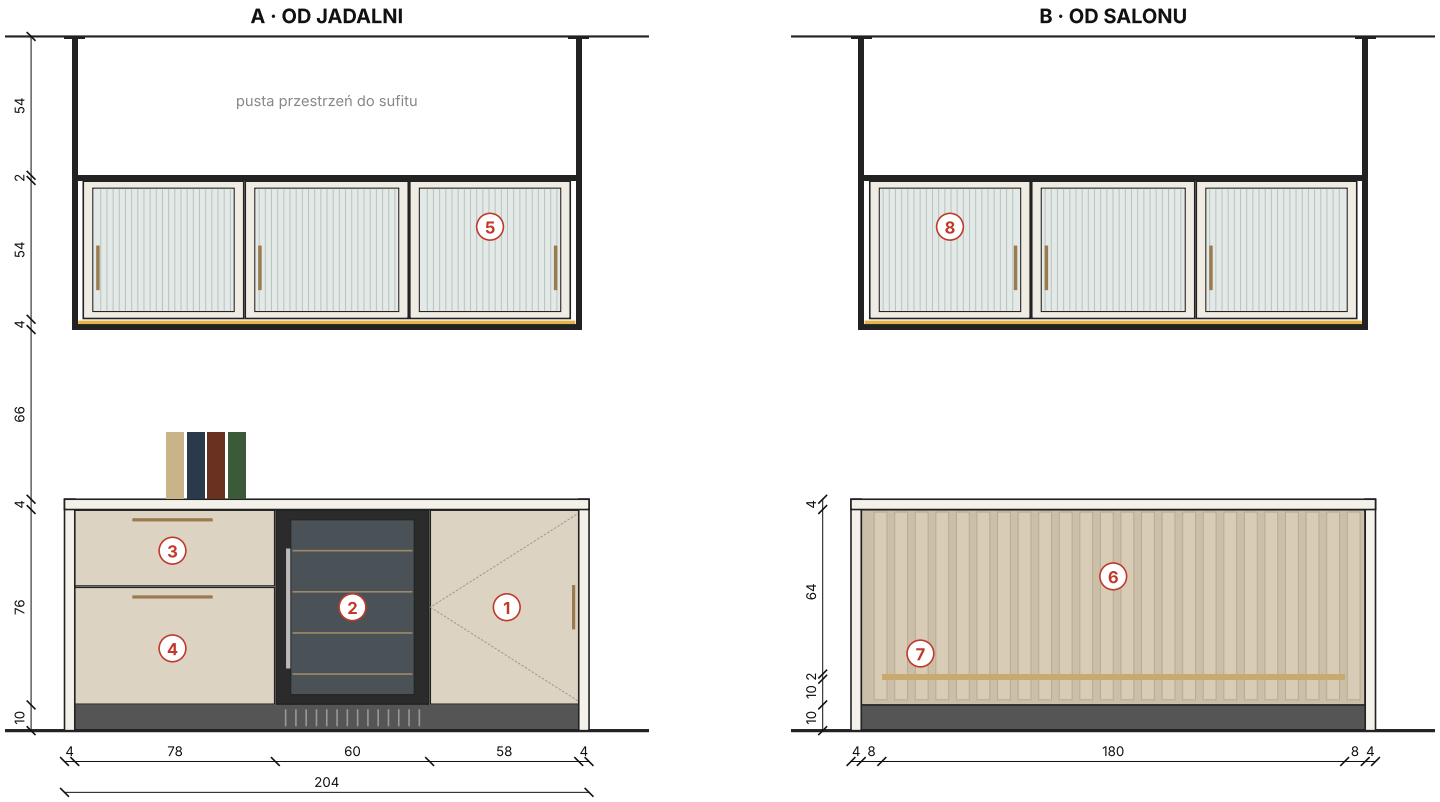

OPIS

1 szafka 60 na drzwiach: alkohole mocne, butelki stojące

2 chłodziarka do wina 60 pod blatem (szkło przyciemniane, LED)

3 szuflada: otwieracze, akcesoria barmańskie, serwetki

4 szuflada głęboka: zapas butelek, soki, tonik

5 szafki wiszące od jadalni (szkło ryfl.): kieliszki do wina

6 panel ryflowany od salonu (bez dostępu, tył szafek)

7 podnóżek mosiężny – dla siedzących przy barku od salonu

8 szafki wiszące od salonu (szkło ryfl.): szklanki, karafki

Wymiary w cm. Blat 204 × 90 z bokami „waterfall" 4 cm, wys. 90. Szafki wiszące dwustronne gł. 46 (2 × 23), spód 160 – 70 cm nad blatem, na czarnej stalowej ramie podwieszonej do sufitu, LED pod spodem.

Barek – boki i rzut (2/2)

C – bok płn. (od kuchni) · D – bok płd. (od wykusza) · E – rzut z góry · skala 1:30

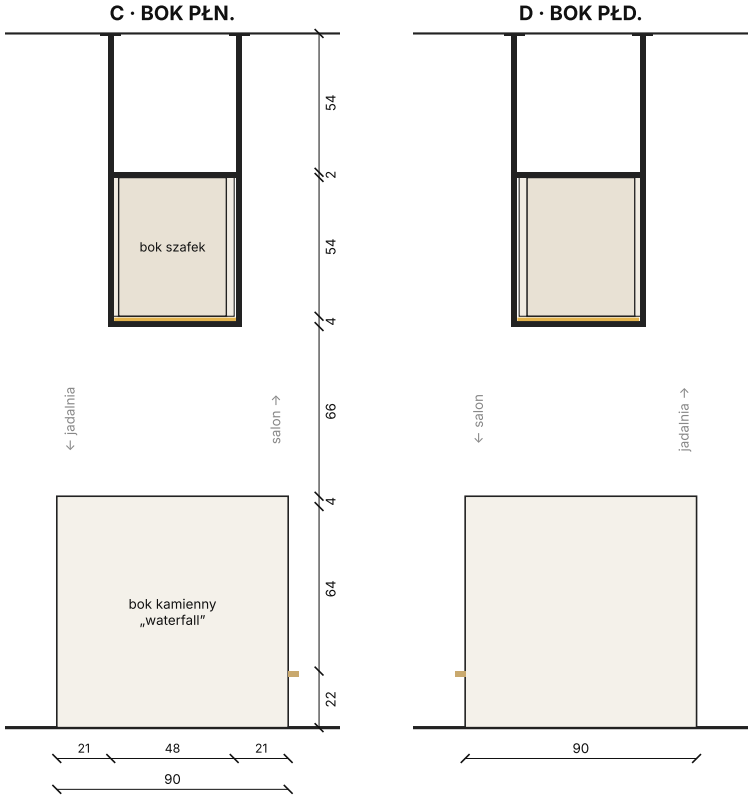

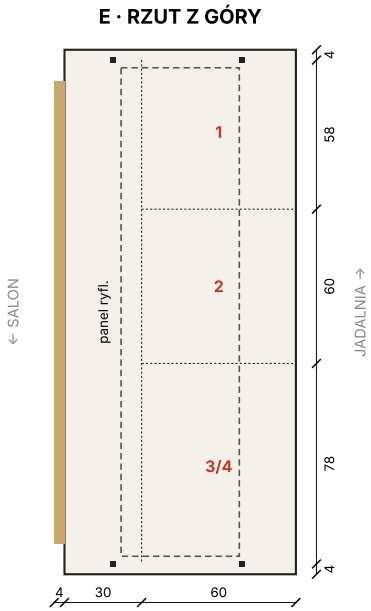

Uwagi

- blat i boki z jednego kamienia (jak kuchnia), boki „waterfall” do podłogi gr. 4
- szafki od jadalni gł. 60, za nimi pusta przestrzeń 24 za panelem ryflowanym (instalacja chłodziarki, gniazdo, odpływ skroplin – do sprawdzenia)
- szafki wiszące dwustronne: korpus 42, fronty z obu stron, spód 160
- rama stalowa czarna 2 × 2, 4 słupki mocowane do stropu – konstruktor
- LED pod szafkami (ściemniacz)
- przejścia: od sofy 80, od krzesła 83

Numery 1–8 jak na str. 1.

Wymiary w cm. Lewo/prawo – patrząc na dany bok barku.

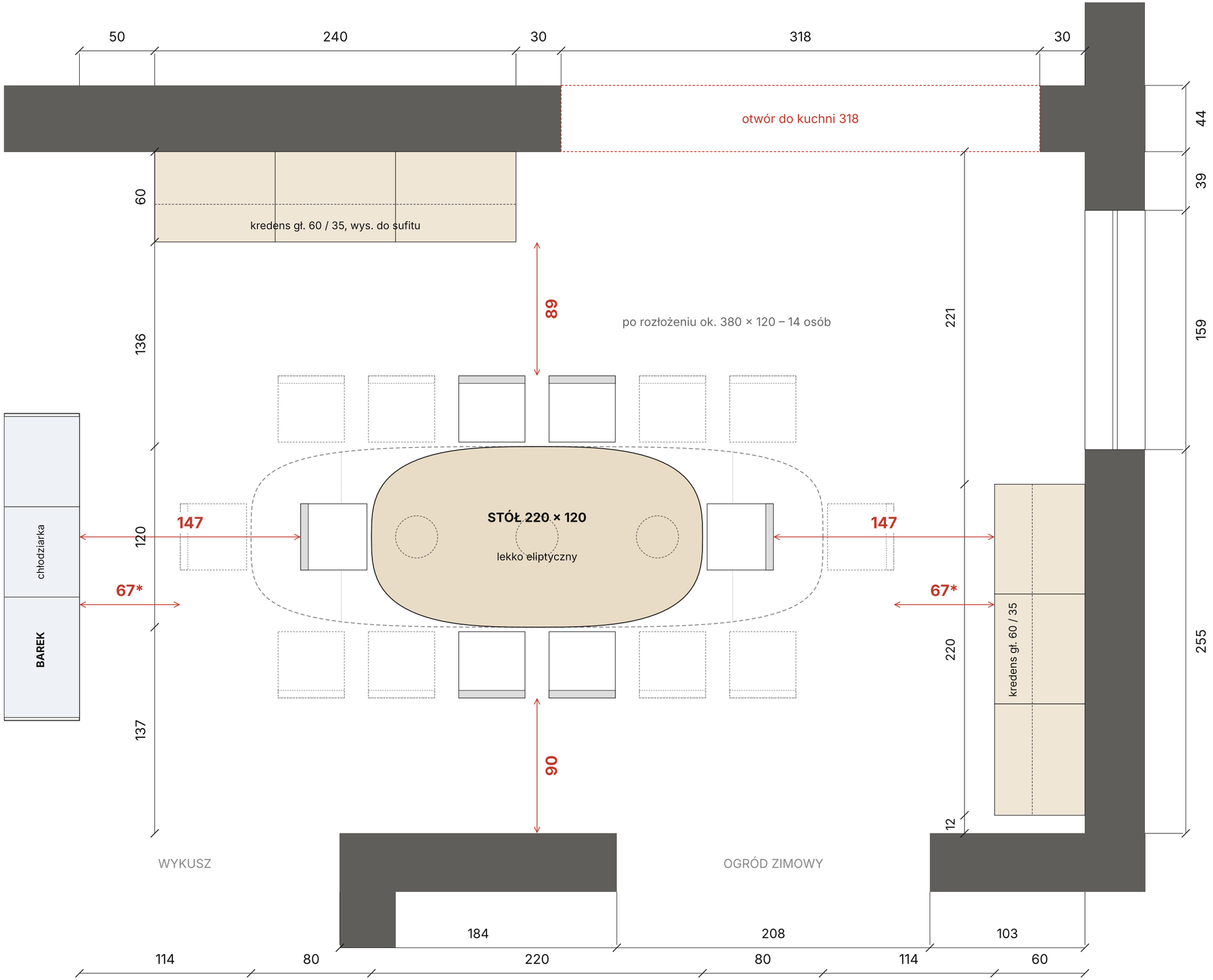

SŁOWIŃSKI ATELIER

Jadalnia – rzut z góry

Projekt przykładowy

6

LEGENDA

linia ciągła – na co dzień

przerywana – stół rozłożony i dodatkowe krzesła

czerwone strzałki – przejścia

STÓŁ (ustalenia 2.11)

- 220 × 120, lekko eliptyczny (wykona stolarz)
- na co dzień 6 osób: 5 domowników + gość
- rozkładany do ok. 380 cm: 14 osób (6 + 6 + 2 szczyty)
- 8 dodatkowych krzeseł do przechowania
- 3 lampy wiszące nad stołem

PRZEJŚCIA (na co dzień)

- za krzesłem – kredens 89
- za krzesłem – ściana płd. 90
- szczyty – barek / kredens 147

* po rozłożeniu 67

Wymiary w cm.

0 25 50 75 100

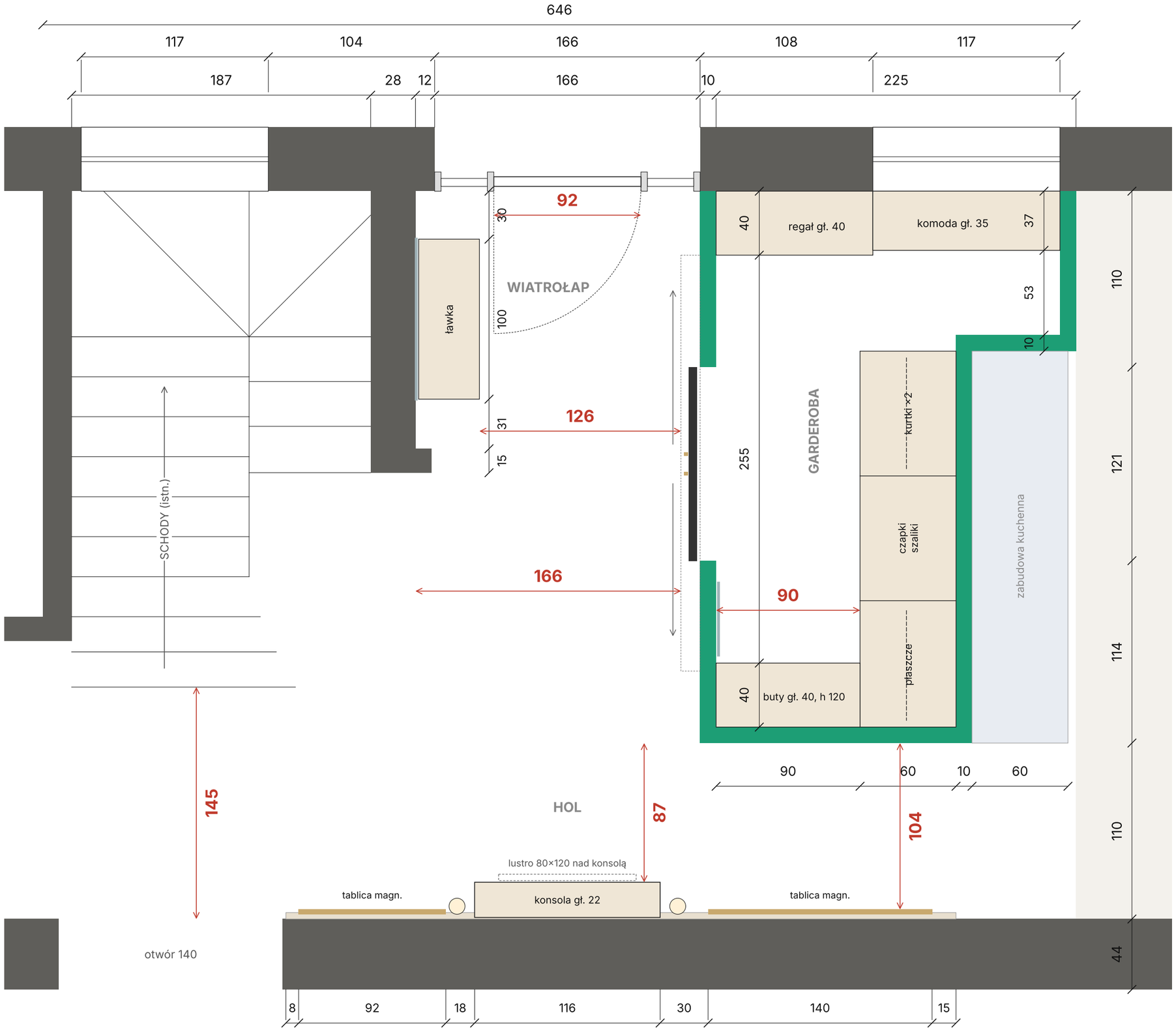

SŁOWIŃSKI ATELIER

Strefa wejściowa
i garderoba – rzut z góry

Projekt przykładowy

6

LEGENDA

szary – ściany istniejące

zielony – ścianki g-k 10

przerywana – szyna drzwi, lustro

czerwone strzałki – przejścia

WIATROŁAP I HOL

- drzwi wejściowe białe, klasyczne, skrzydło 92, doświetla boczne
- ławka z lustrem i wieszakami
- na wprost drzwi konsola gł. 22, lustro 80 × 120, 2 kinkiety
- boazeria, 2 tablice magnetyczne

GARDEROBA

- wejście 121, drzwi rozsuwane na boki: czarne ramy, szkło ryflowane
- regał gł. 40, komoda pod oknem 35
- zabudowa gł. 60: kurtki (2 drążki), szuflady na czapki, płaszcze długie
- szafka na buty gł. 40, wys. 120

PRZEJŚCIA

- wiatrołap 166 (przy ławce 126)
- hol 104 (przy konsoli 87)
- w garderobie 90

Wymiary w cm.

0 25 50 75 100

Garderoba wejściowa – rzut (1/2)

Rzut 1:25 · oznaczenia ścian A–D do rozwinięć na str. 2

RZUT

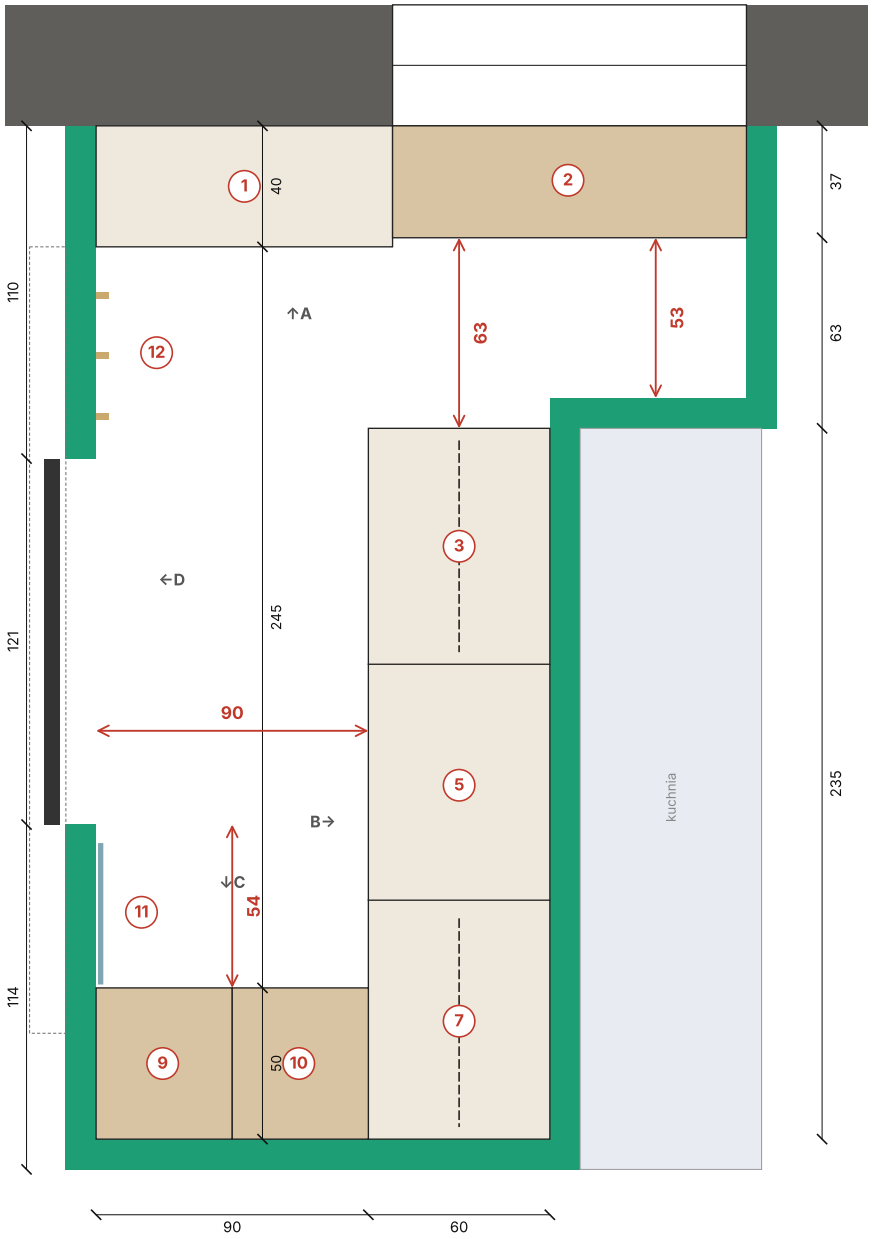

OPIS (numery jak na rozwinięciach)

1 regał gł. 40: torby, plecaki, kaski; kosze – rękawiczki, szaliki
2 komoda gł. 35: parasolki, okulary, klucze, smycze, pasty do butów
3 drążek górny: kurtki i płaszcze krótkie – na co dzień
4 drążek dolny: kurtki dziecięce, kamizelki, przeciwdeszczowe
5 3 szuflady: czapki, szaliki, rękawiczki (po szufladzie na osobę)
6 półki: kosze na akcesoria sezonowe, sprzęt sportowy
7 drążek: płaszcze długie, kurtki zimowe, okrycia gości
8 nadstawka 250–270: okrycia poza sezonem
9 cargo na buty 45 × 50 (wys. 242): obuwie codzienne
10 cargo na buty 45 × 50: obuwie sezonowe, kozaki, kalosze
11 lustro pełnej wysokości 45 × 160
12 wieszaki: torebki, torby na zakupy, smycz

Uwagi

- wejście 121, drzwi rozsuwane na boki (od strony holu)
- przejścia: 90 wzdłuż zabudowy, 63/53 przed komodą, 54 przed cargo
- siedzisko usunięte – zawężało przejście przy wejściu
- cargo na buty: pełny wysuw, domyk, półki skośne, front dąb, uchwyt pionowy; nad cargo szafki
- komoda spłycona do 35 (blat 37) – przed nią 53–63 cm
- LED w zabudowie i nad drążkami (czujnik ruchu)
- garderoba wejściowa: okrycia, obuwie, akcesoria; wentylacja zabudowy na mokre kurtki i buty

Wymiary w cm. Wysokość pomieszczenia 270. Ścianki g-k 10. Zabudowa w kolorze ciepłej bieli, fronty dąb jasny, uchwyty mosiężne.

Garderoba wejściowa – rozwinięcia (2/2)

A – płn. (okno) · B – wsch. (drążki) · C – płd. (buty) · D – zach. (wejście) · skala 1:40

A · ŚCIANA PŁN. (okno)

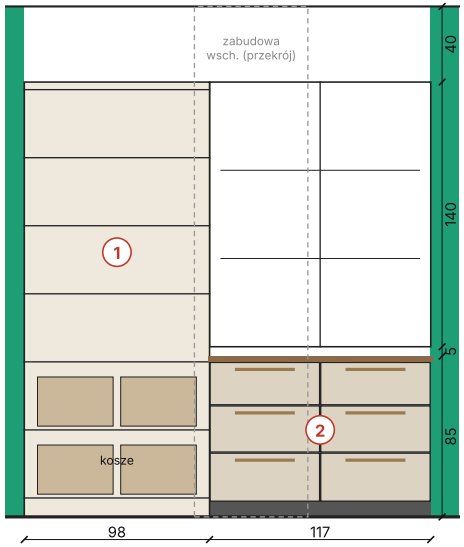

B · ŚCIANA WSCH. – ZABUDOWA GŁ. 60

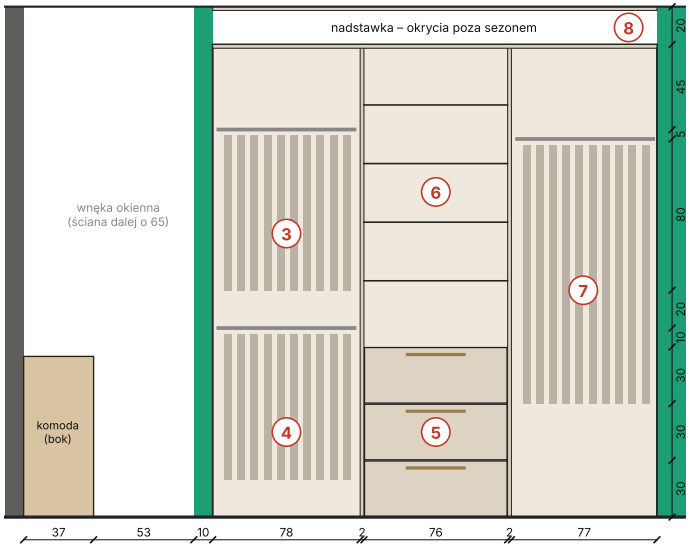

C · ŚCIANA PŁD. – BUTY

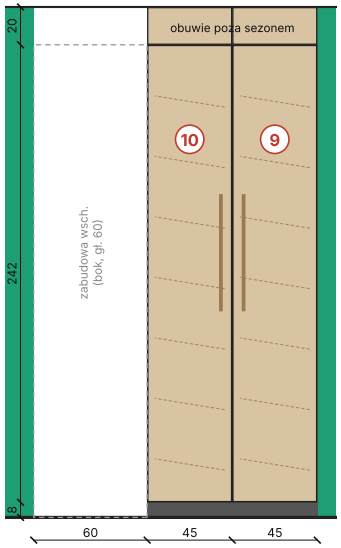

D · ŚCIANA ZACH. (wejście)

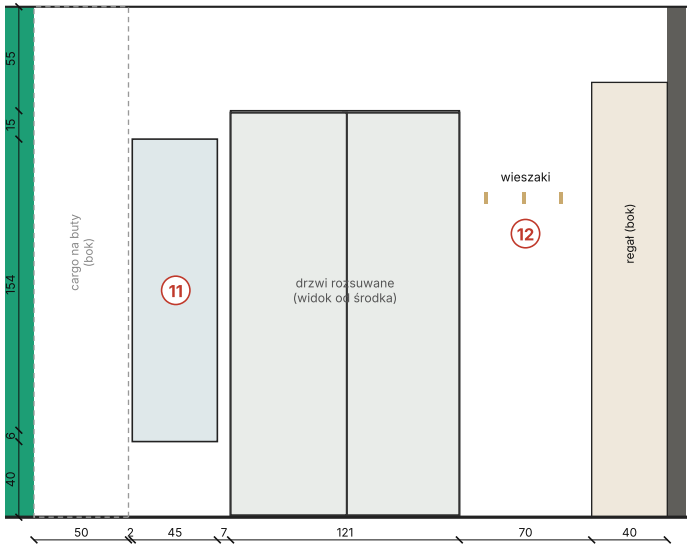

OPIS

1 regał: torby, plecaki, kosze
2 komoda: parasolki, klucze
3 drążek górny: kurtki codzienne
4 drążek dolny: kurtki dziecięce
5 szuflady: czapki, szaliki
6 półki: akcesoria, sport
7 drążek: płaszcze, kurtki zim.
8 nadstawka: poza sezonem
9 cargo: obuwie codzienne
10 cargo: sezonowe, kozaki
11 lustro 45 × 160
12 wieszaki

Wymiary w cm. Lewo/prawo – patrząc na daną ścianę z wnętrza garderoby. Podział zabudowy do potwierdzenia z inwestorem.